



LİSELERE GEÇİŞ SİSTEMİ

EYÜP SULTAN İMAM HATİP ORTAOKULU
REHBERLİK SERVİSİ



**LİSELERE
YERLEŐTİRMEDE TEMEL
OLARAK 2 SİSTEM
KULLANILIR.**

**1.Merkezi Yerleőtirme
(Sınavla öđrenci alan okullar)**

**2.Yerel Yerleőtirme
(İkamet adresine göre öđrenci alan
okullar)**

**+Yetenek Sınavı
(Güzel Sanatlar Liseleri, Spor Liseleri,
Bazı Anadolu İmam Hatip Liseleri)**

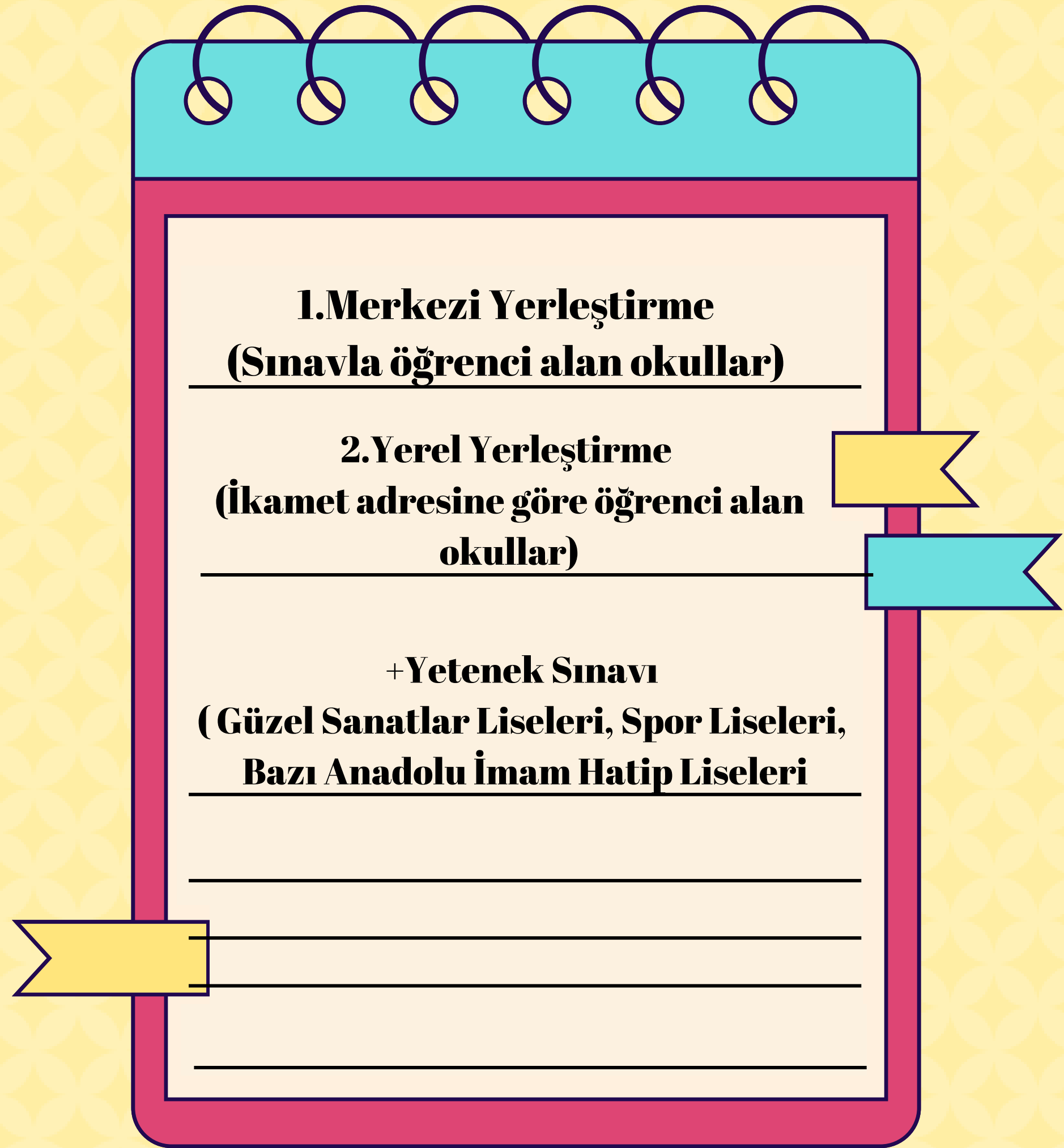

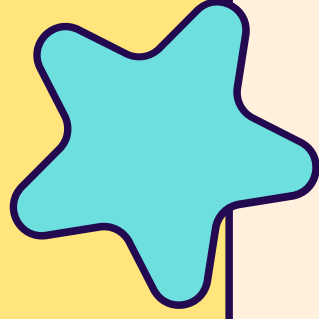

MERKEZİ YERLEŐTİRME SİSTEMİ

Milli Eđitim Bakanlıđı tarafından her sene sınavla
ođrenci alacak okullar belirlenir ve kontenjanları
kamuoyuna duyurulur.

Bu okullara ođrenci yerleőtirmek iin MEB, her
sene Haziran ayında merkezi bir sınav yapar.

(LGS)

Bu sınava girmek zorunlu deđildir.

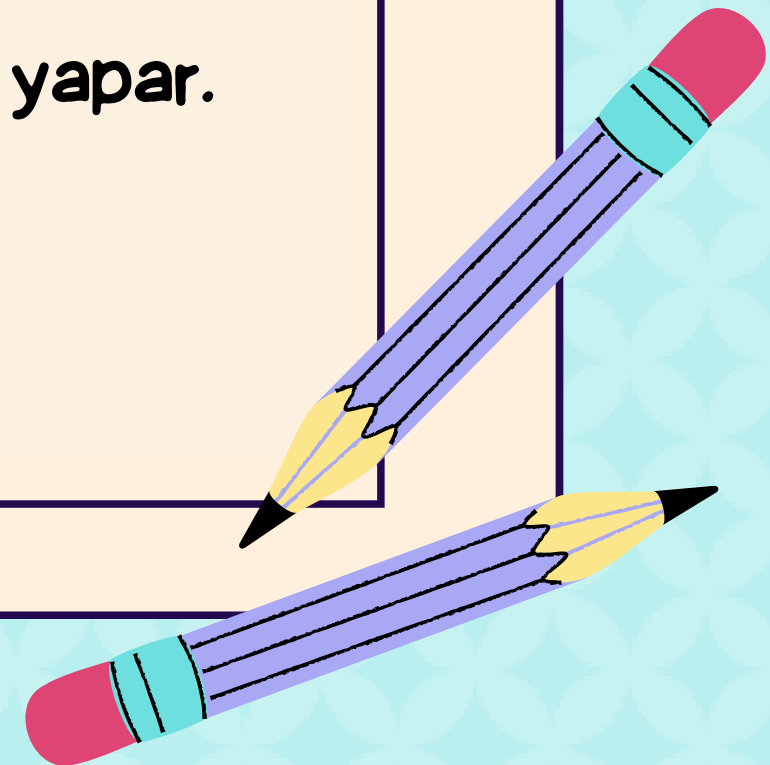
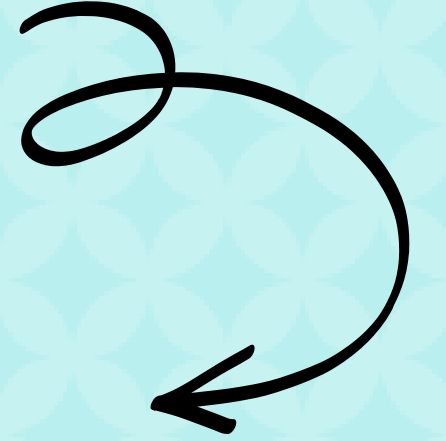

MERKEZİ YERLEŐTİRME SİSTEMİ

Merkezi yerleőtirme sisteminde öncelikle öğrencilerin sınav puanlarına bakılır ve sınav puanı yüksek olan öğrenci yerleőtirilir.

PUANLARDA EŐİTLİK VARSA

- **OBP üstünlüğüne**
- **Sırasıyla 8,7,6. sınıf YBP üstünlüğüne**
- **Tercih önceliğine**
- **5. Doğum tarihine göre yaşı küçük olana öncelik verilir.**

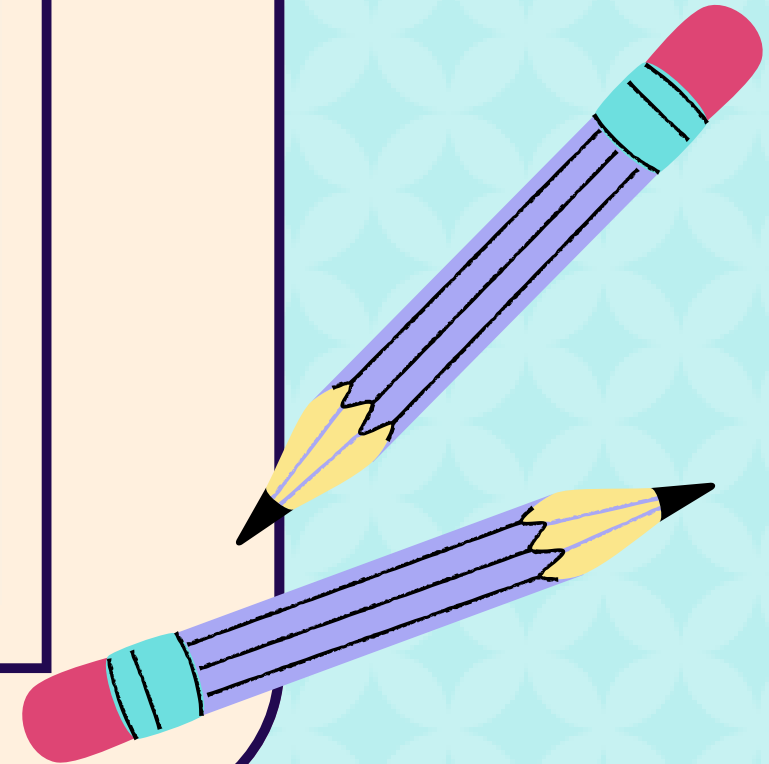
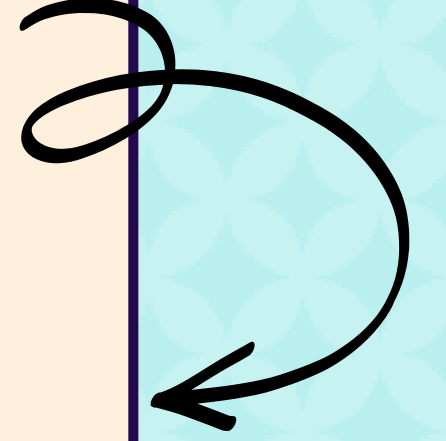
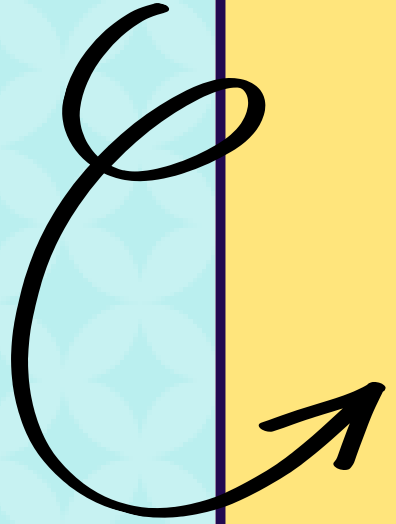
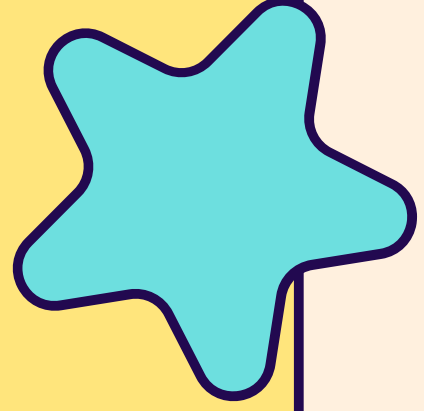

MERKEZİ SINAV (LGS)

Merkezi sınavda (LGS) sorular 8.sınıf konularından oluşmaktadır.

Ve bu sınav 2 oturumdan oluşmaktadır.



1

SÖZEL BÖLÜM

(1) 2

Türkçe	20 Soru
T.C. İnkılap Tarihi ve Atatürkçülük	10 Soru
Din Kültürü ve Ahlak Bilgisi	10 Soru
Yabancı Dil	10 Soru

TOPLAM: 75 Dakika – 50 Soru

2

SAYISAL BÖLÜM

1 (2)

Matematik

20 Soru

Fen Bilimleri

20 Soru

TOPLAM: 80 Dakika – 40 Soru

YEREL YERLEŐTİRME SİSTEMİ

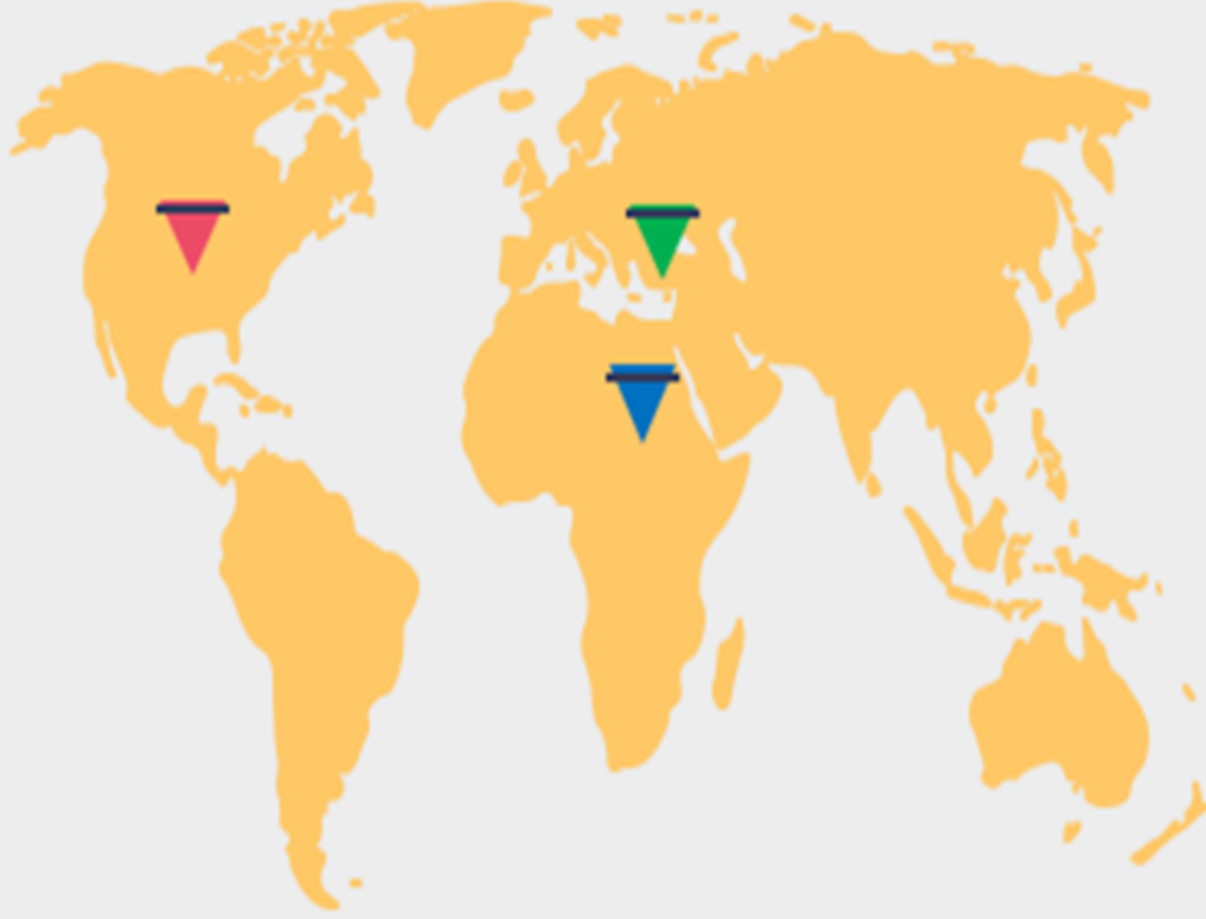

Kayıt Alanı: Kendi bölgemizdeki okullar



Komşu Kayıt Alanı: Bize yakın bölgedeki okullar



Diğer Kayıt Alanı: İl/ilçemizin dışındaki okullar

Yerel yerleőtirme sistemine göre öğrenciler, ikamet adreslerine göre okullara yerleőtirilirler.

İkamet adresinde eşitlik bozulmazsa yani iki öğrencide kayıt alanında ise, OBP'si yüksek olan öğrenci okula yerleőtirilir.

Eşitlik devam ederse sırasıyla 8,7,6.sınıf YBP'larına bakılır.

YETENEK SINAVI



Resim alanı, müzik alanı, spor alanı gibi yetenek alanlarına ilişkin eğitim veren güzel sanatlar liseleri, spor liseleri ve bazı anadolu imam hatip liselerine yapılan yerleştirme sistemidir.

Merkezi sınavdan (LGS) sonra sınav başvuruları başlar ve okulların kendisi tarafından yetenek sınavları yapılır.